

PROJETO DE GÁS
ESCALA: 1/125

DETALHE ABRIGO GLP

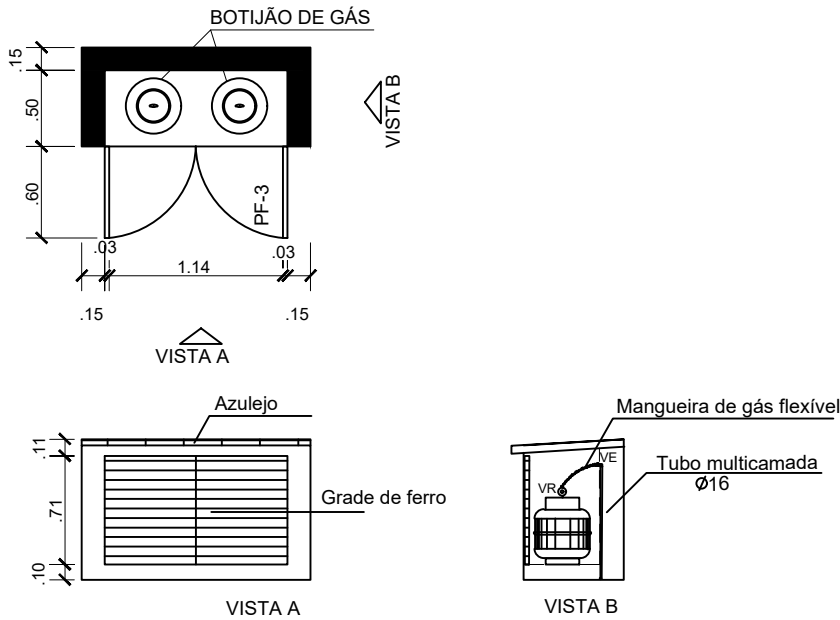

LEGENDAS

SIMBOLOGIA	DESCRIÇÃO
	TUBO MULTICAMADA EMBUTIDO NO PISO OU PAREDE
	DIÂMETRO NOMINAL DO TUBO MULTICAMADA
VR	VÁLVULA REGULADORA DE GÁS
VE	VÁLVULA ESFERA
NOTAS:	
1. Os tubos multicamadas embutidos no piso ou parede devem ser totalmente envolvidos por argamassa com espessura mínima de 20mm.	
2. Os tubos enterrados deverão estar a 30 cm de profundidade.	
3. Os tubos não poderão ter emendas.	
4. Para curvas no tubo multicamada, deverão ser obedecidas as recomendações do fabricante.	
5. O abrigo dos botijões deve ser bem ventilado.	



MUNICÍPIO DE
POÇO DAS ANTAS
Avenida São Pedro - Centro - Poço das Antas - RS
Fone: (51) 3773 1122 - CEP 95740-000

TÍTULO:
**PROJETO DE CONSTRUÇÃO
CENTRO DE REFERÊNCIA DE
ASSISTÊNCIA SOCIAL - CRAS**

LOCAL:
RUA PEDRO OSVALDO MULLER - BAIRRO: CENTRO - POÇO DAS ANTAS /RS

PROPRIETÁRIO:
PREFEITURA MUNICIPAL DE POÇO DAS ANTAS

RESP. TÉCNICO:
JULIANE CRISTINA KÄFER
ARQUITETA E URBANISTA
CAU/RS A308579-1

PROJETO DE GÁS

ÁREA: 169,68m²
ESCALA: 1/125
DATA: JANEIRO/2026
PRANCHA: 15/19